



Ministerio de Educación  
Guatemala

### REGISTRO FOTOGRÁFICO PROGRAMA DE MANTENIMIENTO DE EDIFICIOS ESCOLARES PÚBLICOS

PRA-FOR-123  
Versión 1

SITUACIÓN DEFICIENCIAS DETERMINADAS

PREVIO

DURANTE

POSTERIOR

DEPARTAMENTO:	EL PROGRESO	MUNICIPIO:	SANSARE
NOMBRE DEL ESTABLECIMIENTO:	EODP	DIRECCIÓN DEL ESTABLECIMIENTO:	ALDEA POZA VERDE
CÓDIGO DEL ESTABLECIMIENTO:	02-06-0148-42	FECHA:	20/05/2024



foto 1: sustitucion de estufa rural completa, suministros e instalacion de desayunador con espacios de almacenamiento incluye lavatrastos



foto 2: sustitucion de baños y lavamanos e instalacion de urinario, mejoramiento de puerta y ventanas



foto 3: sustitucion e instalacion de piso ceramico antideslizante en modulo 2 y 3



foto 4: sustitucion de porton



foto 5: suministro e instalacion de ventanas pvc

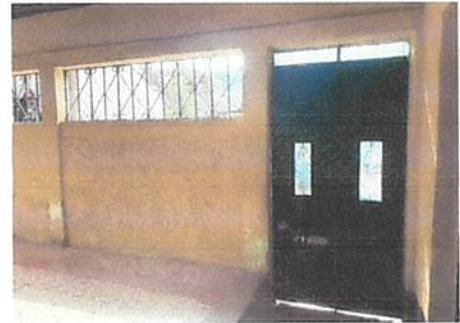

foto 6: suministro e instalacion de raizon de seguridad

Observación: Si es necesario se pueden agregar hojas adicionales y actualizar el número de hojas.

  
  
 Firma y sello del Presidente de la OPE

  
  
 Firma y Sello Director Centro Educativo Público

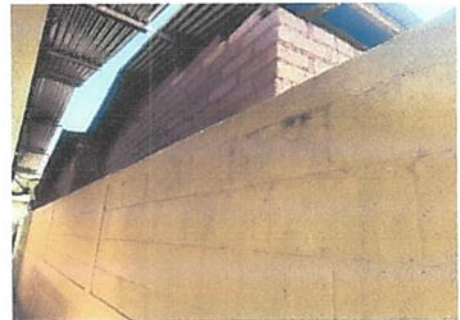
SITUACIÓN DEFICIENCIAS DETERMINADAS

PREVIO

DURANTE

POSTERIOR

DEPARTAMENTO:	EL PROGRESO	MUNICIPIO:	SANSARE
NOMBRE DEL ESTABLECIMIENTO:	EODP	DIRECCIÓN DEL ESTABLECIMIENTO:	ALDEA POZA VERDE
CÓDIGO DEL ESTABLECIMIENTO:	02-06-0148-42	FECHA:	20/05/2024



foto 7: suministro e instalacion de ventanas pvc y balcones



foto 8: suministros e instalacion de ventanas



foto 9: muro de mamposteria en patio de juegos



foto 10: demolicion de pileta existente y susitucion de nueva pileta con 2 lavaderos



foto 11: pintura de muros interiores y exteriores del centro educativo

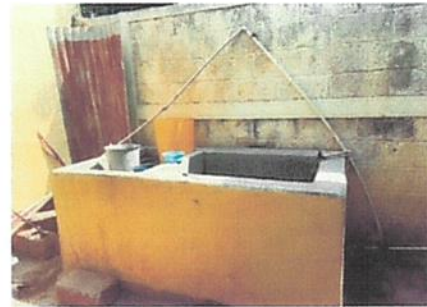

foto 12: pintura de muro interior y exterior del centro educativo

Observación: Si es necesario se pueden agregar hojas adicionales y actualizar el número de hojas.

Firma y sello del Presidente de la OPF  

Firma y Sello Director Centro Educativo Público  
